



Preisliste Nr. 24 | gültig ab 1. Januar 2024

REPUBLIC

Frankfurter Allgemeine | Süddeutsche Zeitung

Wenn aus schön besonders wird

Relevanz. Das Süddeutsche Zeitung Magazin begeistert Freitag für Freitag mit ausgezeichnetem Journalismus auf höchstem Niveau. Es stößt gesellschaftlich relevante Debatten an und setzt aktuelle Trends gekonnt in Szene. Die Redaktion bringt zusammen, was nur selten zusammenkommt: Lifestyle und Qualitätsjournalismus.

Anspruch. Mit dieser Kombination aus Intelligenz und Stil überzeugt das SZ-Magazin eine einkommensstarke, konsuminteressierte und qualitätsbewusste Zielgruppe. Seine Leserinnen und Leser sind Führungskräfte in Wirtschaft und Gesellschaft, die tiefgründige Themen genauso schätzen wie Genuss und niveauvolle Unterhaltung.

Lifestyle. Als Einstieg ins Wochenende inspiriert das SZ-Magazin seine Leserinnen und Leser mit vielfältigen Themen rund um Gesellschaft und Konsum. Für Marken, die eine attraktive Zielgruppe in diesem wirkungsvollen Umfeld erreichen möchten, entwickelt REPUBLIC individuelle Lösungen.

Weitere Informationen zu Redaktion, Zielgruppe sowie Werbemöglichkeiten finden Sie unter —> www.republic.de/szmagazin



INTELLIGENZ
UND
ELEGANZ

KEY FACTS

Erscheinungsweise:	freitags
Verkaufte Auflage:	265.321 Exemplare
Reichweite:	1,23 Mio. Leser
Leserschaftsdaten	
Männer:	54%
Frauen:	46%
Alter:	ø 55 Jahre
HHNE:	ø 5.020 Euro

Quelle: IVW II/2023 SZ Mo–Fr, AWA 2023, LpA SZ-Magazin

Porträt

Preise

Formate

Themen | Termine

Sonderwerbformen

Technische
Spezifikationen

Info-Hub

Eleganz im Schreiben und Denken

... zeichnet das SZ-Magazin aus: eine fesselnde Mischung aus gründlich recherchierten Reportagen und Porträts, aus pointierten Interviews und überraschenden optischen Strecken, Fotos und Illustrationen. Es erzählt Geschichten, die in Erinnerung bleiben – auch dank der herausragenden grafischen Gestaltung.

Dabei misst es dem Alltäglichen genauso viel Bedeutung bei wie den größeren Zusammenhängen: Trends in Mode, Design, Reise oder Genuss stehen neben Entwicklungen in Politik, Wirtschaft, Kultur und Gesellschaft.



Stil Leben – das Upscale-Magazin

Entstanden aus dem wöchentlichen Ressort „Stil leben“ des SZ-Magazins hat sich Stil Leben mittlerweile zu einer eigenständigen Marke entwickelt. Als Upscale-Magazin führt es seine Leserinnen und Leser souverän und stilsicher durch die Welt des Luxus.

Das Premium-Lifestyle-Heft liegt als Line-Extension des SZ-Magazins der Gesamtauflage der Süddeutschen Zeitung bei. Gedruckt wird Stil Leben auf hochwertigem Papier in einem etwas größeren Format als das SZ-Magazin.

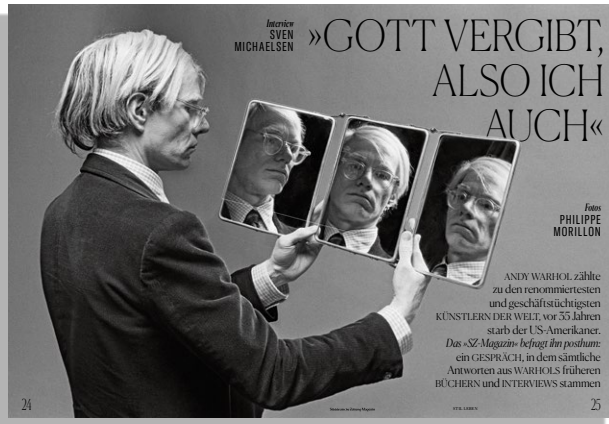
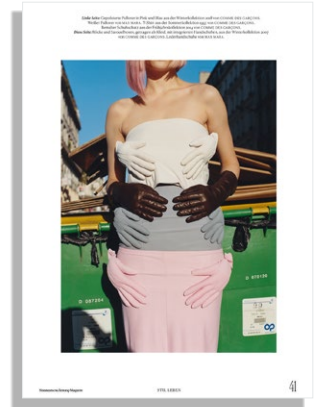

SZ-Magazin

Festformate, farbig	Vorzugsplatzierungen ¹	Preis
	Opening Spread (2. US + S. 3)	64.770
2/1 Seite	1. Kampagne nach Opening Spread	62.180
	2. Kampagne nach Opening Spread	59.580
1/1 Seite	4. Umschlagseite	34.710
	2. Umschlagseite	32.380
	neben Inhalt	31.090
	1. rechte Seite nach Inhalt	31.090
	2. rechte Seite nach Inhalt	29.790
	3. Umschlagseite	29.790

SZ-Magazin

Festformate, farbig	Standardplatzierungen	Preis
2/1 Seite		51.810
1/1 Seite		25.910
1/2 Seite	hoch quer	15.540
1/3 Seite	hoch quer	12.440
1/4 Seite	hoch quer Eckfeld	9.710

Stil Leben

Festformate, farbig	Vorzugsplatzierungen ¹	Preis
	Opening Spread (2. US + S. 3)	75.150
2/1 Seite	1. Kampagne nach Opening Spread	72.140
	2. Kampagne nach Opening Spread	69.140
1/1 Seite	4. Umschlagseite	39.080
	2. Umschlagseite	37.580
	neben Inhalt	36.070
	1. rechte Seite nach Inhalt	36.070
	2. rechte Seite nach Inhalt	34.570
	3. Umschlagseite	34.570

Stil Leben

Festformate, farbig	Standardplatzierungen	Preis
2/1 Seite		60.120
1/1 Seite		30.060
1/2 Seite	hoch quer	18.030

1/1 SEITEN
INKL. FULL
PAGE AD²

Es wird ein Zuschlag von 5% bei zwei oder mehr aufeinanderfolgenden Anzeigen erhoben.





¹ Der Verlag behält sich vor, die Reservierung von Umschlagseiten zurückzunehmen, falls eine Cover-Gatefolder-Buchung oder die Buchung eines Openings Spreads vorliegt.

Der Anzeigenschluss für Vorzugsplatzierungen liegt jeweils vier Wochen vor den regulären Terminen. Reservierungen verfallen, sofern für sie bis zum vorgezogenen AS kein schriftlicher Buchungsauftrag vorliegt. Weiterhin behalten wir uns im Falle einer Auftragserteilung eines anderen Kunden für eine bereits reservierte Vorzugsplatzierung vor, diese Reservierung zur Buchung freizugeben, sollte der Auftrag des reservierenden Kunden nicht innerhalb von drei Werktagen vorliegen.

² Insertionen des Formats 1/1 Seite erscheinen in der gedruckten und digitalen Ausgabe des SZ-Magazins.

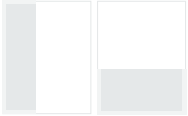

SZ-Magazin

Seitenformate, BxH in mm¹

	2/1 Seite		430 x 274
	1/1 Seite		215 x 274
	1/2 Seite	hoch quer	105 x 274 215 x 139,5
	1/3 Seite	hoch quer	72 x 274 215 x 100
	1/4 Seite	hoch quer Eckfeld ²	56 x 274 215 x 79,5 94 x 122

Stil Leben

Seitenformate, BxH in mm¹

	2/1 Seite		440 x 300
	1/1 Seite		220 x 300
	1/2 Seite	hoch quer	107 x 300 220 x 139

¹ plus 3 mm Beschnittzugabe

² ohne Beschnittzugabe

Informationen zu technischen Spezifikationen sowie zur Datenanlieferung finden Sie ab Seite 10 oder unter www.republic.de/technische-daten

Nr.	Monothematische Ausgaben	Ressort Stil leben	ET	AS Vorzugsplatzierungen	AS	DU
1		Essen & Trinken	4.1.2024	6.11.2023	4.12.2023	11.12.2023
2		Design & Technik	12.1.2024	9.11.2023	7.12.2023	14.12.2023
3	Lifestyle	Design & Wohnen	19.1.2024	20.11.2023	18.12.2023	27.12.2023
4		Mode & Accessoires	26.1.2024	29.11.2023	3.1.2024	10.1.2024
5		Reise & Wellness	2.2.2024	6.12.2023	10.1.2024	17.1.2024
6	Liebe	Uhren & Schmuck	9.2.2024	13.12.2023	17.1.2024	24.1.2024
7		Mobilität	16.2.2024	20.12.2023	24.1.2024	31.1.2024
8	Mode		23.2.2024	3.1.2024	31.1.2024	7.2.2024
9		Design & Wohnen	1.3.2024	10.1.2024	7.2.2024	14.2.2024
10	Frauen	Reise & Wellness	8.3.2024	17.1.2024	14.2.2024	21.2.2024
11	Männer	Düfte & Kosmetik	15.3.2024	24.1.2024	21.2.2024	28.2.2024
12		Mobilität	22.3.2024	31.1.2024	28.2.2024	6.3.2024
13		Design & Technik	28.3.2024	6.2.2024	5.3.2024	12.3.2024
14	Reise	Reiseaccessoires	5.4.2024	13.2.2024	12.3.2024	19.3.2024
15		Essen & Trinken	12.4.2024	21.2.2024	20.3.2024	27.3.2024
16	Design		19.4.2024	28.2.2024	27.3.2024	3.4.2024
17		Uhren & Schmuck	26.4.2024	6.3.2024	3.4.2024	10.4.2024
18	Nachhaltigkeit	Mode & Accessoires	3.5.2024	13.3.2024	10.4.2024	17.4.2024
19		Design & Technik	10.5.2024	20.3.2024	17.4.2024	24.4.2024
20	75 Jahre BRD		17.5.2024	27.3.2024	24.4.2024	30.4.2024
21		Design & Wohnen	24.5.2024	3.4.2024	30.4.2024	8.5.2024
22	Lifestyle Genussvoll feiern	Essen & Trinken	31.5.2024	10.4.2024	8.5.2024	15.5.2024
23		Design & Wohnen	7.6.2024	17.4.2024	15.5.2024	22.5.2024
24	Lifestyle Sommer	Reise & Wellness	14.6.2024	24.4.2024	22.5.2024	29.5.2024
25		Mode & Accessoires	21.6.2024	2.5.2024	29.5.2024	5.6.2024
26		Düfte & Kosmetik	28.6.2024	8.5.2024	5.6.2024	12.6.2024

Themenänderungen jederzeit vorbehalten
 Alle Termine vorbehaltlich produktionsbedingter Terminänderungen

Porträt

Preise

Formate

Themen | Termine

Sonderwerbformen

Technische
Spezifikationen

Info-Hub

Nr.	Monothematische Ausgaben	Ressort Stil leben	ET	AS Vorzugsplatzierungen	AS	DU
27		Mode & Accessoires	5.7.2024	15.5.2024	12.6.2024	19.6.2024
28		Design & Wohnen	12.7.2024	22.5.2024	19.6.2024	26.6.2024
29	Lifestyle Manufaktur	Uhren & Schmuck	19.7.2024	29.5.2024	26.6.2024	3.7.2024
30		Reise & Wellness	26.7.2024	5.6.2024	3.7.2024	10.7.2024
31		Essen & Trinken	2.8.2024	12.6.2024	10.7.2024	17.7.2024
32		Design & Wohnen	9.8.2024	19.6.2024	17.7.2024	24.7.2024
33		Reise & Wellness	16.8.2024	26.6.2024	24.7.2024	31.7.2024
34	Literatur		23.8.2024	3.7.2024	31.7.2024	7.8.2024
35		Outdoor	30.8.2024	10.7.2024	7.8.2024	14.8.2024
36	Mode		6.9.2024	17.7.2024	14.8.2024	21.8.2024
37		Mobilität	13.9.2024	24.7.2024	21.8.2024	28.8.2024
38	Männer	Mode & Accessoires	20.9.2024	31.7.2024	28.8.2024	4.9.2024
39	Design		27.9.2024	7.8.2024	4.9.2024	11.9.2024
40		Essen & Trinken	4.10.2024	14.8.2024	11.9.2024	18.9.2024
41	Frauen	Düfte & Kosmetik	11.10.2024	21.8.2024	18.9.2024	25.9.2024
42	Reise	Reiseaccessoires Reiseliteratur	18.10.2024	28.8.2024	25.9.2024	2.10.2024
43	Lifestyle Mode	Cruise Collection	25.10.2024	4.9.2024	2.10.2024	9.10.2024
44		Design & Wohnen	31.10.2024	10.9.2024	8.10.2024	15.10.2024
45	Geschenke	Uhren & Schmuck	8.11.2024	18.9.2024	16.10.2024	23.10.2024
45	Kunst: Edition 46		15.11.2024	25.9.2024	23.10.2024	29.10.2024
Nov	Stil Leben		14.11.2024	2.9.2024	30.9.2024	14.10.2024
47	Lifestyle Winter	Outdoor	22.11.2024	3.10.2024	30.10.2024	6.11.2024
48	Essen & Trinken		29.11.2024	9.10.2024	6.11.2024	13.11.2024
49		Uhren & Schmuck	6.12.2024	15.10.2024	12.11.2024	19.11.2024
50		Last Minute Geschenke	13.12.2024	21.10.2024	18.11.2024	25.11.2024
51	Weihnachten	Reise & Wellness	20.12.2024	25.10.2024	22.11.2024	29.11.2024
52	Jahresrückblick		27.12.2024	30.10.2024	27.11.2024	4.12.2024

Themenänderungen jederzeit vorbehalten
 Alle Termine vorbehaltlich produktionsbedingter Terminänderungen

Porträt

Preise

Formate

Themen | Termine

Sonderwerbformen

Technische
Spezifikationen

Info-Hub

Beilagen

werden dem Magazin lose beigelegt. Sie müssen verarbeitungsfertig angeliefert werden.

	Teilauflage	Gesamtauflage
bis 20 g	170 ‰	142 ‰
bis 30 g	182 ‰	152 ‰
bis 40 g	194 ‰	162 ‰

Weitere Gewichte auf Anfrage.

Beihefter

sind Drucksachen oder Prospekte, die fest in das Magazin integriert werden. Sie können verarbeitungsfähig angeliefert oder auf Wunsch durch das Team von REPUBLIC gegen Aufpreis hergestellt werden.

	Teilauflage	Gesamtauflage
bis 4 Seiten	163 ‰	136 ‰
bis 8 Seiten	180 ‰	150 ‰

Weitere Umfänge auf Anfrage.

Beikleber

werden auf eine 1/1 Trägeranzeige innerhalb des Magazins aufgeklebt und können durch die Leser leicht abgelöst werden. Sie müssen verarbeitungsfertig angeliefert werden.

	Teilauflage	Gesamtauflage
Standardpostkarte	90 ‰	75 ‰
Mehrseiter, Booklets	113 ‰	94 ‰
Waren- und Duftproben	auf Anfrage	auf Anfrage

Weitere Informationen und Ad Specials

Ihr persönlicher Ansprechpartner berät Sie gerne zu individuellen Sonderwerbformen – von Cover Gate Folder über Flatspray bis Scent Seal. —> www.republic.de/team

Mindestbelegung: 50.000 Exemplare
 Informationen zu technischen Spezifikationen sowie zur Datenanlieferung finden Sie ab Seite 10 oder unter —> www.republic.de/technische-daten

Druckverfahren	Tiefdruck (ISO 12647-4) Umschlagsseiten auf aufgebessertem Papier: Rollenoffset/Heatset (ISO 12647-2)	
Blattformat	215 mm breit, 274 mm hoch + 3 mm Beschnitt rundum	
Farbprofile	PSR_SC_PLUS_V2_PT.icc Wenn der Umschlag getrennt gedruckt wird (aufgebessertes Papier), wird für die Umschlagsseiten (U2/U3/U4) folgendes Profil benötigt: ISOcoated_v2_300_eci.icc Panoramaanzeigen mit Überlauf auf die Seiten U2 oder U3 müssen als Einzelseiten in den oben genannten Druckprofilen und mit Rundumbeschnitt angelegt sein.	
Auflösung	Strich (mind.):	800 dpi
	Farbbilder:	300 dpi
Schriften und Linien	Strichstärke:	mind. 0,25 pt

Datenformat	PDF-Version: PDF/X-3 im CMYK-Modus; Schriften und Bilder sind einzubinden; Keine RGB- oder LAB-Daten
Datenanlieferung	republic@m-s-medienservice.de Bitte kennzeichnen Sie Ihre Druckunterlage mit folgenden Informationen innerhalb des Dateinamens: 1. Kundenname (Auftraggeber) 2. gebuchte Publikation 3. Erscheinungstermin 4. Anzeigenformat 5. Farbinformation Beispiel: Kunde_SZ-Magazin_tt_mm_jj_1/1_4c

Druckverfahren	Innenseiten: Umschlag:	Rollenoffset/ Heatset(ISO 12647-2) Bogenoffset (ISO 12647-2)
Blattformat	220 mm breit, 300 mm hoch + 3 mm Beschnitt rundum	
Farbprofile	Innenseiten: Umschlag:	PSO_LWC_improved_eci.icc ISOcoated_v2_eci.icc Panoramaanzeigen mit Überlauf auf die Seiten U2 oder U3 müssen als Einzelseiten in den oben genannten Druckprofilen und mit Rundumbeschnitt angelegt sein.
Auflösung	Strich (mind.): Farbbilder:	1200 dpi 300 dpi
Schriften und Linien	Strichstärke:	mind. 0,25 pt

Datenformat	PDF-Version: PDF/X-3 im CMYK-Modus; Schriften und Bilder sind einzubinden; Keine RGB- oder LAB-Daten
Datenanlieferung	republic@m-s-medienservice.de Bitte kennzeichnen Sie Ihre Druckunterlage mit folgenden Informationen innerhalb des Dateinamens: 1. Kundenname (Auftraggeber) 2. gebuchte Publikation 3. Erscheinungstermin 4. Anzeigenformat 5. Farbinformation Beispiel: Kunde_StilLeben_tt_mm_jj_1/1_4c



HIER
KLICKEN

Ihr persönlicher Ansprechpartner

Allgemeine Geschäftsbedingungen

Technische Spezifikationen

Weitere Infos zum SZ-Magazin

Individuelle Lösungen

Best Cases

Newsletter

LinkedIn

Anzeigenannahme

Telefon

+49 89 2183 1010

Auftrags erfassung und Datenanlieferung

Formatanzeigen

republic@m-s-medienservice.de

Beilagen

prospektbeilagen@m-s-medienservice.de

Werbevermarktung

REPUBLIC Marketing & Media Solutions GmbH
Mittelstraße 2-4, 10117 Berlin

Geschäftsführung

Jürgen Maukner, Ingo Müller

Handelsregister

HRB 225441 B, Amtsgericht Charlottenburg

USt.-IDNr.

DE 338 853 389

Steuer-Nr.

30/490/50859

Allgemeine Geschäftsbedingungen

www.republic.de/agb

Bankverbindungen

Deutsche Bank

IBAN DE96 5007 0010 0037 8398 00

BIC DEUTDEFFXXX

Commerzbank

IBAN DE39 5004 0000 0590 4917 00

BIC COBADEFFXXX

Mittlervergütung

Die Mittlervergütung beträgt 15% und wird nur eingetragenen Werbemittlern gewährt.

PZN

528872

ZIS-Nummer

SZ 101 689

Verlag

Süddeutsche Zeitung GmbH

Hultschiner Straße 8, 81677 München



**JETZT
PORTFOLIO
ENTDECKEN**

REPUBLIC

Frankfurter Allgemeine | Süddeutsche Zeitung

➔ www.republic.de